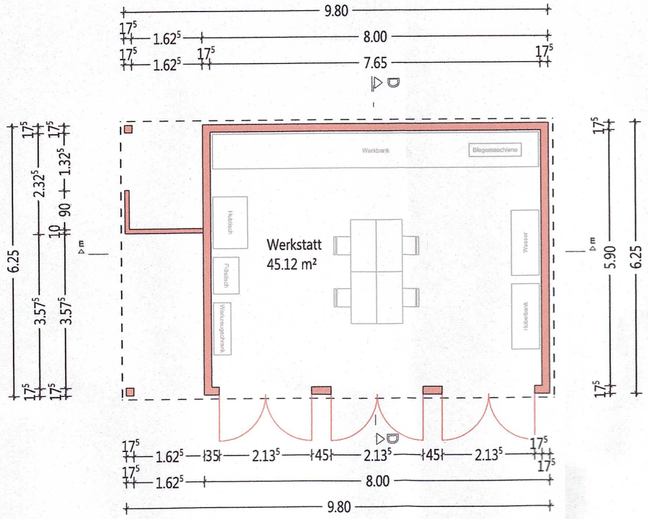

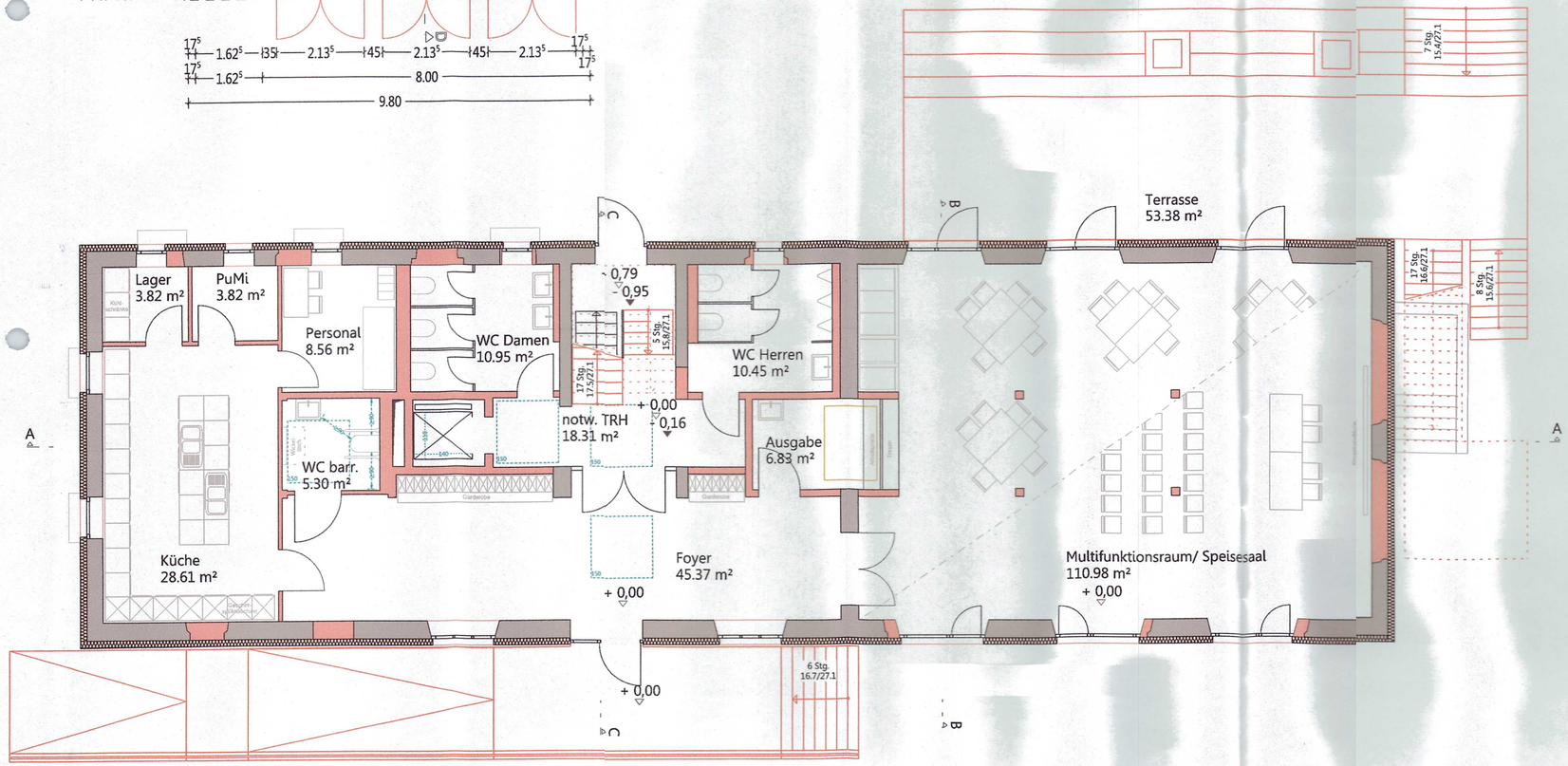

NEW

Landratsamt
Neustadt
a.d. Waldnaab

Untere Bauaufsichtsbehörde
technisch und rechtlich geprüft

Aktenzeichen: 42-BS-1444-2025

Genehmigt mit Bescheid vom: 28.01.2026

Zur Kenntnis genommen und zugestimmt

NACHBARN

FLUR-NR.: 155
FLUR-NR.: 155/3
FLUR-NR.: 155/7
FLUR-NR.: 155/11
FLUR-NR.: 1131/9

IVV Industrieanlagen- Verwaltung & Vermietung GmbH
Donaustraße 88, 90451 Nürnberg

GRUNDSTÜCKS-EIGENTÜMER

FLUR-NR.: 156
FLUR-NR.: 1131/54

Gemeinde Altenstadt a.d.Waldnaab
Hauptstraße 6, 92665 Altenstadt

FLUR-NR.: 155/4
FLUR-NR.: 155/9

Gemeinde Altenstadt a.d.Waldnaab
vertr. durch Bürgermeister Herr Ernst Schicketanz
Hauptstraße 6, 92665 Altenstadt

ENTWURFS-VERFASSER

BAYERISCHE ARCHITEKTENKAMMER KÖRPERSCHAFT DES ÖFFENTLICHEN RECHTS
ARCHITEKT BY AK 187 646

RSP Architektur + Stadtplanung GmbH
Martin Ott (187646)
Rosestraße 24, 95448 Bayreuth

PROJEKT

Sanierung der ehem. Bleikristallfabrik Beyer & Co. - Bereich Connemara; 1. Bauabschnitt: Umbau des ehem. Bürogebäudes zur Ganztagsbetreuung und zur Bildungseinrichtung sowie Abbruch von Nebengebäuden
Baptist-Kraus-Straße 5
92665 Altenstadt a.d. Waldnaab

AUFTRAGGEBER BAUHERR

Gemeinde Altenstadt a.d. Waldnaab
Hauptstraße 6
92665 Altenstadt a.d. Waldnaab

Ernst Schicketanz
1. Bürgermeister

PLANNAME

460 Grundriss Nebengebäude

PLANDATEN

Projektnummer	0220	Erstelldatum	23.10.2025
Leistungsphase	04	Maßstab	1 : 100
Verfasser	kk - Mo	Index	

PLANUNG

N

RSP ARCHITEKTUR + STADTPLANUNG GmbH
Rosestraße 24 95448 Bayreuth Tel. 0921/2305804-0 info@rsp-architektur.de

RSP GmbH